



City of Los Angeles
Department of Recreation and Parks



Winter 2025



SOUTH PARK RECREATION CENTER

345 E.51st Street
Los Angeles, CA 90011
(213) 847-6746

www.laparks.org/reccenter/southpark

Persons with disabilities are welcome to participate in our programs.

Reasonable accommodations will be made with prior notice.

Achieving gender equality through a continuous commitment to girls and women in sports.

The classes and programs in this brochure may be subject to change or cancellation without notice.



2025 Winter Program Registration Information

Registration for the winter session of classes begins on Monday, December 2, 2024, at 9:00 am. Winter classes will begin the week of January 13, 2025. Registration is on a first come first served basis and is conducted in person at the recreation center and online <https://www.laparks.org/discover-activities?location=SouthParkRC>. **We do not hold spaces, or reserve spaces.** You can **NOT** register over the phone. Due to the popularity of our and limited space of our classes, it is highly suggested that you register as soon as possible.

**ALL CLASSES ARE FOR IN SESSION FOR 8 WEEKS
AND COST A ONE TIME FEE OF \$10.00**



How to Register For Classes



- Come to South Park Recreation Center
- If space is available, complete the registration form
- Pay the registration cost
- Registration will continue until the class is full
- For online please go to the South Park Recreation Center website and follow the prompts.

Refunds are only issued when the center cancels the activity.
Información de registro del programa de primavera de 2024

La inscripción para la sesión de invierno de clases comienza el lunes 2 de diciembre de 2024 a las 9:00 a. m. Las clases de invierno comenzarán la semana del 13 de enero de 2025. La inscripción se realiza por orden de llegada y se realiza en persona en el centro de recreación y en línea <https://www.laparks.org/discover-activities?location=SouthParkRC>. No reservamos ni reservamos espacios. NO puede registrarse por teléfono. Debido a la popularidad de nuestras clases y al espacio limitado de las mismas, se recomienda encarecidamente que se registre lo antes posible.

**TODAS LAS CLASES SON EN SESIÓN DURANTE 8 SEMANAS Y CUESTA UNA
TARIFA ÚNICA DE \$10.00 Pasos en cómo registrarse para las clases**

- Ven al Centro Recreativo South Park
- Si hay espacio disponible, complete el formulario de registro
- Pagar el costo de la registracion
- El registro continuará hasta que la clase esté llena.
- Para acceder en línea, visite el sitio web del Centro Recreativo de South Park y siga las instrucciones.

Los reembolsos solo se emiten cuando el centro cancela la actividad.



Monday

Volleyball Skills Class (GPLA, Girls Only)

Instructor: Michelle Alcaraz

Dates: January 13 - March 10, 2025 (8 classes)

*****No Class January 20 or February 17*****

Time: 6:00 pm - 7:00 pm

Class Description: An introductory volleyball class emphasizing the development of beginning volleyball skills in each aspect of the game: passing, setting, hitting, blocking, digging and serving.

Ages: 9 - 11 year old

Fee: \$10.00 (One time fee)

Maximum Spaces: 15



Futsal (Advance)

Instructor: Jesus Rodriguez

Dates: January 13 - March 10, 2025 (8 classes)

*****No Class January 20 or February 17*****

Time: 7:00 pm - 8:00 pm

Class Description: Students will learn the basics of small-sided indoor soccer.

Ages: 8 - 9 year old

Fee: \$10.00 (One time fee)



Futsal (Advance)

Instructor: Jesus Rodriguez

Dates: January 13 - March 10, 2025 (8 classes)

*****No Class January 20 or February 17*****

Time: 8:00 pm - 9:00 pm

Class Description: Students will learn the basics of small-sided indoor soccer.

Ages: 9 - 10 year old

Fee: \$10.00 (One time fee)

Tuesday

Tumbling

Instructor: Natalie Baisch

Dates: January 14 - March 4, 2025 (8 classes)

Time: 3:30 pm - 4:30 pm

Class Description: Students will learn how to roll, do handstands and cartwheels

Ages: 5 - 6 year old

Fee: \$10.00 (One time fee)

Maximum Spaces: 10



Gymnastics 1

Instructor: Natalie Baisch

Dates: January 14 - March 4, 2025 (8 classes)

Time: 4:30 pm - 5:30 pm

Class Description: Students will work on skills on the balance beam, and the floor exercise

Ages: 7 - 13 year old

Fee: \$10.00

Maximum Spaces: 10



Lunes

Clase de técnicas de voleibol (GPLA, solo para niñas)

Instructora: Michelle Alcaraz

Fechas: 13 de enero - 10 de marzo de 2025 (8 clases)

*****No hay clases el 20 de enero ni el 17 de febrero*****

Hora: 6:00 p. m. a 7:00 p. m.

Descripción de la clase: Una clase introductoria de voleibol que enfatiza el desarrollo de las habilidades de voleibol para principiantes en cada aspecto del juego: pases, colocación, golpes, bloqueos, excavaciones y servicios.

Edades: 9 - 11 años

Costo: \$10.00 (Tarifa única)

Cupos máximos: 15



Fútbol Sala (Avanzado)

Instructor: Jesus Rodriguez

Fechas: 13 de enero - 10 de marzo de 2025 (8 clases)

*****No hay clases el 20 de enero ni el 17 de febrero*****

Hora: 7:00 pm - 8:00 pm

Descripción de la clase: Los estudiantes aprenderán los conceptos básicos del fútbol sala en espacios reducidos.

Edades: 8 - 9 años de edad

Costo: \$10.00 (Tarifa única)

Fútbol Sala (Avanzado)

Instructor: Jesus Rodriguez

Fechas: 13 de enero - 10 de marzo de 2025 (8 clases)

*****No hay clases el 20 de enero ni el 17 de febrero*****

Hora: 8:00 pm - 9:00 pm

Descripción de la clase: Los estudiantes aprenderán los conceptos básicos del fútbol sala en espacios reducidos.

Edades: 9 - 10 años de edad

Costo: \$10.00 (Tarifa única)

Martes

Tumbling

Instructor: Natalie Baisch

Fechas: 14 de enero - 4 de marzo de 2025 (8 clases)

Hora: 3:30 p.m. - 4:30 p.m.

Descripción de la clase: Los estudiantes aprenderán cómo rodar, hacer handstands y cartwheels

Edades: 5 - 6 años de edad

Costo: \$ 10.00 (Tarifa única)

Espacios Máximo: 10

Gimnasia 1

Instructor: Natalie Baisch

Fechas: 14 de enero - 4 de marzo de 2025 (8 clases)

Hora: 4:30 p.m. - 5:30 p.m.

Descripción de la clase: los estudiantes trabajarán en las habilidades de la barra de equilibrio y el ejercicio de piso

Edades: 7 - 11 años de edad

Costo: \$ 10.00 (Tarifa única)

Espacios Máximo: 10

Tuesday (Continued)

Cheerleading (GPLA, Girls Only)

Instructor: Natalie Baisch

Dates: January 14 - March 4, 2025 (8 classes)

Time: 5:30 pm - 6:30 pm

Class Description: Students will learn a routine that mirrors a competitive cheerleading squad while being in a fun and safe environment.

Ages: 6 - 13 year old

Fee: \$10.00 (One time fee)

Maximum Spaces: 20



Thursday

Pre-Ballet (GPLA, Girls Only)

Instructor: Ashley Ferguson

Dates: January 16 - March 6, 2025 (8 classes)

Time: 3:00 pm - 4:00 pm

Class Description: This class introduces ballet terminology and follows a traditional ballet class format. Students should wear leotards, tights and ballet slippers.

Ages: 3 - 5 year old

Fee: \$10.00 (One time fee)

Maximum Spaces: 10



Ballet 1 (GPLA, Girls Only)

Instructor: Ashley Ferguson

Dates: January 16 - March 6, 2025 (8 classes)

Time: 4:00 pm - 5:00 pm

Class Description: This class introduces ballet terminology and follows a traditional ballet class format. Students should wear leotards, tights and ballet slippers.

Ages: 6 - 13 year old

Fee: \$10.00 (One time fee)

Maximum Spaces: 10



Adult Fitness

Instructor: Ashley Ferguson

Dates: January 16 - March 6, 2025 (8 classes)

Time: 5:00 pm - 6:00 pm

Class Description: Adult fitness class will encompass aerobics, kick-boxing and Zumba

Ages: 18 and up

Fee: \$20.00 (One Time fee)

Maximum Spaces: 35



Martes (continuación)

Cheerleading (GPLA, Solamente Ninas)

Instructor: Natalie Baisch

Fechas: 14 de enero - 4 de marzo de 2025 (8 clases)

Hora: 5:30 pm - 6:30 pm

Class Description: los estudiantes aprenderán una rutina que refleja un equipo de porristas competitivo mientras se encuentran en un ambiente divertido y seguro.

Edades: 6 - 10 años de edad

Costo: \$ 10.00 (Tarifa única)

Espacios Máximo: 20



Jueves

Pre-Ballet (GPLA, Solamente Ninas)

Instructor: Ashley Ferguson

Fechas: 16 de enero - 6 de marzo de 2025 (8 clases)

Time: 3:00 pm - 4:00 pm

Class Description: Esta clase introduce la terminología del ballet y sigue un formato de clase de ballet tradicional. Los estudiantes deben usar leotards, mallas y zapatillas de ballet.

Edades: 3 - 5 años de edad

Costo: \$ 10.00 (Tarifa única)

Espacios Máximo: 10



Ballet 1 (GPLA, Solamente Ninas)

Instructor: Ashley Ferguson

Fechas: 16 de enero - 6 de marzo de 2025 (8 clases)

Time: 4:00 pm - 5:00 pm

Class Description: Esta clase introduce la terminología del ballet y sigue un formato de clase de ballet tradicional. Los estudiantes deben usar leotards, mallas y zapatillas de ballet.

Edades: 6 - 13 años de edad

Costo: \$ 10.00 (Tarifa única)

Espacios Máximo: 10



Fitness para adultos

Instructora: Ashley Ferguson

Fechas: 16 de enero - 6 de marzo de 2025 (8 clases)

Hora: 5:00 pm - 6:00 pm

Descripción de la clase: La clase de fitness para adultos incluirá aeróbicos, kickboxing y zumba.

Edades: 18 y más

Costo: \$20.00 (tarifa única)

Espacios máximos: 35



Saturday

Judo (All Skill Levels)

Instructor: Officer Blanton

Dates: January 25 - March 22, 2025 (8 classes)

No Class January 18 or February 15

Class Description: Students will learn judo throws and Jiu-jitsu by a certified instructor. The Judo class will promote the importance of health, bully prevention, academics, and sportsmanship.

Ages: 6 - 16 years old

Fee: \$10.00 (One time fee)

Maximum Spaces: 20



One Class Session Per Registration

Class Times

Time: 8:00 am - 9:00 am

Time: 9:00 am - 10:00 am

Time: 10:00 am - 11:00 am



Sabado

Judo (todos los niveles de habilidad)

Instructor: Oficial Blanton

Fechas: 25 de enero - 22 de marzo de 2025 (8 clases)

No hay clases el 18 de enero ni el 15 de febrero

Descripción de la clase: Los estudiantes aprenderán lanzamientos de judo y Jiu-jitsu con un instructor certificado. La clase de Judo promoverá la importancia de la salud, la prevención del acoso, lo académico y deportividad.

Edades: 6 - 16 años

Costo: \$10,00 (tarifa única)

Espacios máximos: 20



Una sesión de clase por Registro

Horarios de clase

Hora: 8:00 a. m. - 9:00 a. m.

2025 Winter Sports / Deportes de invierno 2025 Register now! / ¡Regístrate ahora!

Co-Ed Basketball

Instructor: South Park Staff

Registration Day: Monday

Registration Dates: November 4, 2024

Registration Time: 9:00 am

League Begins: January 4, 2025

Ages: 5 - 15

Fee: \$10.00 (One time fee)

Includes full uniform and trophy

Scholarships are available



Baloncesto mixto

Instructor: Personal de South Park

Día de inscripción: lunes

Fechas de inscripción: 4 de noviembre de 2024

Hora de inscripción: 9:00 a. m.

La liga comienza: 4 de enero de 2025

Edades: 5 a 15 años

Costo: \$10.00 (cuota única)

Incluye uniforme completo y trofeo

Hay becas disponibles



Girls Volleyball Team

(GPLA; Girls Only)

Coaches: South Park Staff

Registration Day: Monday

Registration Dates: November 4, 2024

Registration Time: 9:00 am

League Begins: January 4, 2025

Ages: 9 - 15

Fee: \$10.00 (One time fee)

Includes full uniform and trophy

Scholarships are available



Equipo de voleibol femenino

(GPLA; solo para niñas)

Entrenadoras: personal de South Park

Día de inscripción: lunes

Fechas de inscripción: 4 de noviembre de 2024

Hora de inscripción: 9:00 a. m.

La liga comienza: 4 de enero de 2025

Edades: 9 a 15 años

Costo: \$10.00 (cuota única)

Incluye uniforme completo y trofeo

Hay becas disponibles



Volunteer Coaches Needed!



¡Se necesitan entrenadores voluntarios!



City of Los Angeles Department of Recreation and Park

345 E. 51st St, Los Angeles, CA. 90011

(213) 847-6744

South Park Child Care Center

NOW ENROLLING

- Monday-Thursday, 9:00 am - 12:00 pm
- Enrolling children aged 2-6
- Lunch will be provided daily
- Fully qualified staff
- Toilet independence training
- Child care subsidy available for qualified families
- \$25 Registration Fee



AHORA SE ABRE LA INSCRIPCIÓN

- De lunes a jueves, de 9:00 a. m. a 12:00 p. m.
- Se inscriben niños de 2 a 6 años
- Se proporcionará almuerzo todos los días
- Personal totalmente calificado
- Capacitación para usar el baño de forma independiente
- Subsidio para el cuidado infantil disponible para familias que califiquen
- Cuota de inscripción de \$25



More Information

www.laparks.org/childcare



Upcoming Special Events

Próximos eventos especiales



Breakfast with Santa

Day & Date: Saturday December 14, 2024

Time: 10:00 am - 12:00 pm

Fee: **FREE** to the public



Join us for a delightful pancake breakfast with Santa! This festive event is the perfect opportunity to enjoy delicious pancakes and create lasting memories with your family. In addition to the breakfast, there will be arts and crafts, Santa Photos, and other activities. Bring your family and friends, as this event is completely **FREE!** Enjoy a morning of fun, holiday cheer, and a chance to meet Santa himself. Don't forget to take some unforgettable photos!

Desayuno con Papá Noel

Día y fecha: sábado 14 de diciembre de 2024

Hora: 10:00 am - 12:00 pm

Costo: **GRATIS** para el público



¡Únase a nosotros para disfrutar de un delicioso desayuno de panqueques con Santa! Este evento festivo es la oportunidad perfecta para disfrutar de deliciosos panqueques y crear recuerdos duraderos con su familia. Además del desayuno, habrá manualidades, fotos de Santa y otras actividades. Traiga a su familia y amigos, ya que este evento es completamente **GRATIS**. Disfrute de una mañana de diversión, alegría navideña y la oportunidad de conocer al mismísimo Santa. ¡No olvide tomar algunas fotos inolvidables!

Community Snow Trip

Day & Date: Saturday, February 22, 2025

Time: 8:00 am - 5:00 pm

Price TBA

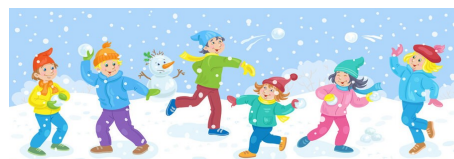

Join the South Park Community for a Day of Snow Fun at Mountain High Ski Resort! Join your friends and neighbors for a fantastic trip filled with snow play, snow tubing, and unforgettable memories.

Included with fees:

Transportation - Enjoy a hassle-free ride from South Park directly to the resort.

Chair Lift Access - One lift ride up the mountain and back down, so you can soak in the breathtaking views.

Unlimited Fun - Engage in endless snow play activities and experience unlimited snow tubing for the thrill of a lifetime!

Viaje comunitario a la nieve

Día y fecha: Sábado 22 de febrero de 2025

Hora: 8:00 am - 5:00 pm

Costo TBA

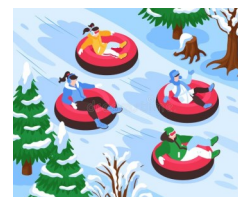
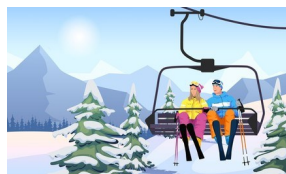

¡Únase a la comunidad de South Park para disfrutar de un día de diversión en la nieve en el complejo de esquí Mountain High! Únase a sus amigos y vecinos para disfrutar de un fantástico viaje lleno de juegos en la nieve, tubing en la nieve y recuerdos inolvidables.

Incluido en las tarifas:

Transporte: disfrute de un viaje sin complicaciones desde South Park directamente al complejo.

Acceso en telesilla: un viaje en telesilla hasta la montaña y de regreso, para que pueda disfrutar de las impresionantes vistas.

Diversión ilimitada: ¡participe en un sinnúmero de actividades de juego en la nieve y experimente tubing en la nieve sin límites para vivir la emoción de su vida!



City of Los Angeles Department of Recreation and Parks



Mayor
Karen Bass

Board of Commissioners

Sylvia Patsouras - President
Lynn Alvarez - Vice President
Takisha Sardin - Board Secretary
Tafarai Bayne - Member
Nicole Chase - Member
Joseph Halper - Member



Department Administration

Jimmy Kim - General Manager
Cathie Santo Domingo - Assistant General Manager
Matthew Rudnick - Assistant General Manager
Belinda Jackson - Assistant General Manager

Pacific Region

Deanne Dedmon – Superintendent
Michael Harrison – Principal Recreation Supervisor II
Elaine Pinha – Principal Recreation Supervisor I
Javier Soto – District Supervisor (Acting), Southeast District

South Park Recreation Center Staff

Charlton A. Burton – Sr. Facility Director
Aaron Grant – Recreation Coordinator

Recreation Assistants & Aides

Bailey Camacho, Johnny Castaneda, Daniel Castillo, Jerry “Duke” Clayton, Earnika Clemmons, Johana Cordero, Aleksandra Cuevas, Ke’Sean Davis, Yaneth Pascual-García, Desiree Gonzalez, Kassandra Cuevas-Gonzalez, Luciano Gonzalez, Kelly Johnson, Jacqueline Murillo, Melissa Nunez, Vanessa Ojeda, Isabel Pérez, Alondra Ramirez, Ayleen Rodríguez, Willie J. Thomas

Gardener Caretaker

Olivia Lopez

